



## PRO SILVA ITALIA per una selvicoltura prossima alla natura

### IN QUESTO NUMERO

- Programma attività [1]
- Programma NAZIONALE (Toscana) [2]
- Programma Sez. CENTRO (Lazio) [5]
- Programma Sez. NORD EST (Veneto) [9]
- Programma Sez. CENTRO (Sardegna) [12]
- Programma Sez. NORD OVEST (Lombardia) [15]
- Convenzioni [17]
- Disponibilità per tirocini/Stage [18]
- Iscrizioni 2021 [18]

**Sede legale:**  
Via Cernidor 42  
38123 Trento

**Sede operativa:**  
Via dei Filosofi 41/A  
06126 Perugia

**Telefono**  
075 5733240

**Posta elettronica**  
prosilvaItalia@gmail.com

**pagina Web**  
<https://www.prosilva.it>

*PRO SILVA è una associazione culturale senza fini di lucro, composta prevalentemente da tecnici forestali, ma anche da qualsiasi altra persona interessata ai boschi e alla loro gestione.*

*L'obiettivo di Pro Silva è lo sviluppo di una selvicoltura che, nel rispetto degli equilibri naturali, sia capace di soddisfare le esigenze ecologiche, economiche e sociali richieste dalla società.*

## PROSSIME ESCURSIONI DI PRO SILVA ITALIA



*Riprende la programmazione delle attività in presenza, con 6 escursioni nell'autunno 2021.*

*Nella tabella seguente riepiloghiamo gli eventi programmati per l'autunno 2021, mentre nelle pagine successive pubblichiamo i programmi dettagliati per gli eventi in Toscana, Lazio, Veneto, Sardegna e Lombardia.*

SEZIONE	REGIONE	DATA	LOCALITÀ	ARGOMENTI	Referente
ATTIVITÀ NAZIONALI	TOSCANA	7-9 ottobre	Parco Nazionale Foreste Casentinesi	Interventi selvicolturali in faggeta per la valorizzazione della biodiversità. Assemblea annuale.	<a href="#">Frattegianni</a>
NORD OVEST	LOMBARDIA	29 ottobre	Bosco Negri (PV), rimboschimenti di Settimo Milanese (MI) e Varedo (MB)	Boschi planiziali: servizi ecosistemici e gestione.	<a href="#">Vacchiano</a>
NORD EST	VENETO	17 settembre	Provincia di Vicenza	Gestione dei boschi di pianura di origine artificiale.	Miola <a href="#">Fontana</a>
CENTRO	LAZIO	18 settembre	Riserva Naturale Regionale Selva del Lamone (VT)	Gestione di cerrete acidofile subplaniziali in aree protette. Boschi di <i>Celtis australis</i> .	<a href="#">Buscarini</a>
	SARDEGNA	22-23 ottobre	Monte Arci (OR) - Montes (Nu)	Gestione delle leccete in area Natura 2000, dal Martelloscopio di Monte Arci alle leccete del Supramonte di Orgosolo.	<a href="#">Airi</a>
SUD	PUGLIA	2 ottobre	Castellaneta (TA)	Problematiche gestionali di pineta litoranea di oltre 90 ettari ad elevato valore naturalistico	<a href="#">De Filippis</a>

**ESCURSIONE TECNICA**  
*Giovedì 7 – Sabato 9 ottobre 2021*

## **Foreste casentinesi** **Parco Nazionale delle Foreste Casentinesi, Monte Falterona e Campigna**

**APPLICAZIONE DI TECNICHE E INDICATORI PER LA GESTIONE DELLA BIODIVERSITÀ IN “FAGGETI DELL’ASPERULO-FAGETUM” E IN POPOLAMENTI ARTIFICIALI DI CONIFERE**

**INTERVENTI SELVICOLTURALI PER AUMENTARE LA STABILITÀ DI POPOLAMENTI ARTIFICIALI A PREVALENZA DI CONIFERE**



### **PRINCIPALI TEMATICHE TRATTATE**

- *Gestione delle foreste di Faggio in “Faggeti dell’Asperulo-Fagetum”*
- *Applicazione dell’Indice di Biodiversità Potenziale Forestale*
- *Realizzazione di intervento selvicolturale simulato nella palestra di martellata del Progetto LIFE GoProFor*
- *Valutazione di interventi selvicolturali in popolamenti artificiali di conifere*



## Foreste casentinesi Parco Nazionale delle Foreste Casentinesi, Monte Falterona e Campigna

### PROGRAMMA

#### **Giovedì 7 OTTOBRE**

##### **pomeriggio**

ore 18.00 - Ritrovo presso Hotel ristorante La Torricella (Poppi – AR). Registrazione partecipanti.

ore 18.30 - Presentazione degli argomenti e dei luoghi che verranno trattati durante l'escursione.

- Presentazione del progetto Life GoProFor.

- Discussione.

ore 20.30 –Cena presso La Torricella

#### **Venerdì 8 OTTOBRE**

##### **mattina**

ore 08.00 - ritrovo presso Eremo di Camaldoli

ore 08.30\* - percorso dendro-microhabitat presso Prato alla Penna

ore 10:00\* - realizzazione di diradamento nella palestra di martellata presso Prato alla Penna

ore 13:30 - pranzo Camaldoli – Ristorante Pucini

##### **pomeriggio**

ore 15:00 - Metaledo. Castagni monumentali

ore 16:30 - Assemblea annuale PRO SILVA ITALIA

ore 18.30\* - Presentazione dei risultati delle martellate dimostrative. Discussione

ore 20.30 - Cena presso La Torricella

#### **sabato 9 OTTOBRE**

##### **mattina**

ore 08.30 - Partenza dall'Hotel La Torricella verso Campamoli

Campamoli. Sopralluogo a popolamento di origine artificiale a prevalenza di conifere con problematiche di stabilità. Applicazione del protocollo IBP. Discussione.

ore 13.00 - Passo della Calla – pranzo presso il ristorante Rifugio La Burraia

ore 15.00 - Conclusione dei lavori

#### **NOTE:**

\* = orari indicativi



## Foreste casentinesi Parco Nazionale delle Foreste Casentinesi, Monte Falterona e Campigna

### ASPETTI LOGISTICI & COSTI

- **Pernottamento: Hotel ristorante La Torricella Via Torricella, 14, 52014 Poppi AR**  
(<http://www.latorricella.com/>)
 

camera singola.....	47	euro/gg/persona
camera matrimoniale.....	45	euro/gg/persona
camera doppia.....	37	euro/gg/persona
camera tripla .....	37	euro/gg/persona
- **Cene 7 e 8/10 all'Hotel Torricella: 28 euro/pasto**  
I costi delle cene sono bevande escluse. Sono previste "degustazioni autogestite"
- **Pranzo 8 ottobre Ristorante Ristorante Pucini (Camaldoli): 25 euro**
- **Pranzo 9 ottobre: Ristorante Rifugio La Burraia: 25 euro**

Numero massimo di partecipanti: **40 persone.**

Partecipazione riservata ai soci di Pro Silva Italia. Per iscriversi vedere il sito [www.prosilva.it](http://www.prosilva.it)

Nel caso in cui vi siano più richieste di iscrizione, verrà data la precedenza secondo l'ordine di arrivo delle iscrizioni.

Crediti formativi professionali per gli iscritti agli Ordini dei Dottori Agronomi e Dottori Forestali.

### CONTATTO & ISCRIZIONI

Mauro Frattegiani – [mauro@frattegiani.it](mailto:mauro@frattegiani.it) – 347.1834849

Link per iscrizioni: <https://forms.gle/twDv8Mzo1PNN9igR9>

**ATTENZIONE: L'invio del modulo di iscrizione indicato sopra è OBBLIGATORIO per poter partecipare all'evento.**

**I professionisti iscritti agli albi dei dottori agronomi e dottori forestali dovranno poi registrarsi ANCHE sul portale [conafonline.it](http://conafonline.it), ai fini del riconoscimento dei crediti professionali.**

### ISCRIZIONE ENTRO IL 28 SETTEMBRE 2021

- *Il programma potrà subire variazioni in relazione a esigenze organizzative e in particolare alle condizioni meteo.*
- *Il programma potrà subire variazioni in relazione all'evoluzione delle misure di contenimento della pandemia da Sars Cov 2 e verranno comunque applicate tutte le misure precauzionali in vigore. Il protocollo che verrà adottato per il contenimento dei contagi sarà inviato a tutti gli iscritti prima dell'evento in programma.*



**ESCURSIONE TECNICA**  
**Sabato 18 settembre 2021**

## **Riserva Naturale Regionale Selva del Lamone (VT)**

**GESTIONE DI CERRETE ACIDOFILE SUBPLANIZIALI  
IN AREE NATURALI PROTETTE.**

**BOSCHI A PREVALENZA DI *CELTIS AUSTRALIS*.**

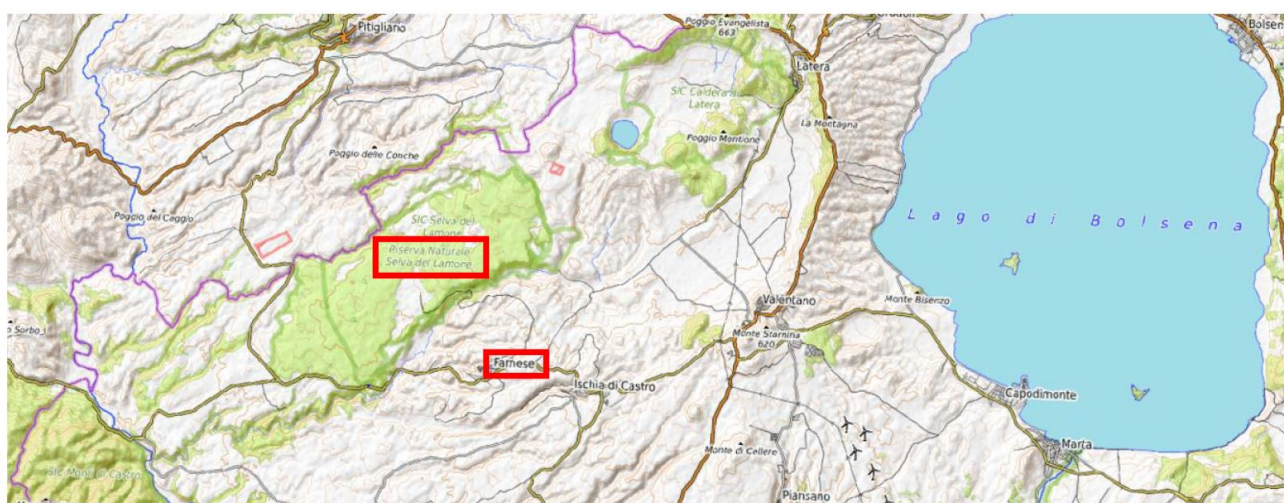

### **PRINCIPALI TEMATICHE TRATTATE**

- *Gestione di cerrete acidofile subplaniziali in aree naturali protette. Valutazione delle dinamiche evolutive.*
- *Gestione di cerrete acidofile subplaniziali in aree naturali protette. Valutazione dei potenziali effetti degli interventi selvicolturali sugli aspetti vegetazionali, strutturali e di biodiversità.*
- *Gestione di cerrete acidofile subplaniziali in aree naturali protette. Valutazione degli interessi funzionali e delle modalità di scelta tra gestione attiva ed evoluzione naturale.*
- *Ecologia ed evoluzione di nuclei boscati a prevalenza di *Celtis australis*.*



## Riserva Naturale Regionale Selva del Lamone (VT)

### PROGRAMMA

ore 09.00 - Farnese (VT), ritrovo presso il parcheggio in Corso Vittorio Emanuele. Registrazione partecipanti.

Coordinate GPS: 42.549969,11.724752

ore 09.15\* - Selva del Lamone PF 13, 14 e 4 (punto 1 mappa). Presentazione della Riserva e delle foreste oggetto della visita. SPF 13.2 (cerreta da diradare), SPF 14.1 (diradata 2013/14), SPF 13.1 e SPF 14.2 (a evoluzione naturale) - SPF 4.1 (diradata 2013/14) e SPF 4.2 (a evoluzione naturale). Discussione sugli effetti degli interventi, sulle dinamiche evolutive in atto, sulle modalità di scelta tra gestione attiva ed evoluzione naturale.

ore 10.45\* - PF 3, 10, 11, 12 (punto 2 mappa). SPF 10.1, 3.1 (diradamento previsto in futuro), SPF 12.2 (diradamento previsto nel periodo di validità del PGAF). SPF 11.3 (avviamento previsto nel periodo di validità del PGAF). Discussione sulle modalità di intervento.

ore 11.20\* - PF 34 (punto 3 mappa). SPF 34.1 (già avviata, diradamento previsto nel periodo di validità del PGAF). Valutazione delle opportunità di intervento a fini non economici.

Ore 13.00\* - Percorso alberi monumentali (punto 4 mappa).

Ore 13.30 - Rifugio del Lamone (punto 5 mappa). Pausa pranzo, con degustazione prodotti tipici locali.

Ore 15.00 - Semonte (punto 6 mappa). Visita nuclei di *Celtis australis*.

Ore 16.30\* - Partenza in auto per Farnese

Ore 17.00 - Farnese. Conclusione dei lavori.

#### **NOTE:**

\* = orari indicativi



## Riserva Naturale Regionale Selva del Lamone (VT)

### ASPETTI LOGISTICI

- *Chi volesse dormire a Farnese la sera prima: Ostello Ortensi, Agriturismo Poggio Torreano, Agriturismo Marfisa o B&B indicati sul sito della Riserva Naturale.*  
*All'interno del Parco è possibile richiedere la disponibilità di posti letto a Vittorio Benvegnù inviando un sms a 3394853713.*
- *Necessari scarponi, pantaloni lunghi, camicia a maniche lunghe, repellenti per insetti, acqua.*

*Numero massimo di partecipanti: **40 persone.***

*Partecipazione aperta anche ai non soci, in particolare agli iscritti agli ordini professionali.*

*Nel caso in cui vi siano più di 40 richieste di iscrizione, verrà data la precedenza ai soci di Pro Silva e in subordine verrà seguito l'ordine di arrivo delle iscrizioni.*

*Crediti formativi professionali per gli iscritti agli Ordini dei Dottori Agronomi e Dottori Forestali.*

### CONTATTO & ISCRIZIONI

*Serena Buscarini – [serenabuscarini@hotmail.it](mailto:serenabuscarini@hotmail.it) – 371.4252413*

*Pierluca Gaglioppa – Riserva Naturale – [pierlucaaglioppa@gmail.com](mailto:pierlucaaglioppa@gmail.com) – 329.6509741*

**Link per iscrizioni: <https://forms.gle/FaAkkWGmadqtPjAx5>**

**ATTENZIONE: L'invio del modulo di iscrizione indicato sopra è OBBLIGATORIO per poter partecipare all'evento.**

**I professionisti iscritti agli albi dei dottori agronomi e dottori forestali dovranno poi registrarsi ANCHE sul portale [conafonline.it](http://conafonline.it), ai fini del riconoscimento dei crediti professionali.**

### ISCRIZIONE ENTRO IL 10 SETTEMBRE 2021

- *Il programma potrà subire variazioni in relazione a esigenze organizzative e in particolare alle condizioni meteo.*
- *Il programma potrà subire variazioni in relazione all'evoluzione delle misure di contenimento della pandemia da Sars Cov 2 e verranno comunque applicate tutte le misure precauzionali in vigore. Il protocollo che verrà adottato per il contenimento dei contagi sarà inviato a tutti gli iscritti prima dell'evento in programma.*

## Riserva Naturale Regionale Selva del Lamone (VT)

Mappa dell'escursione

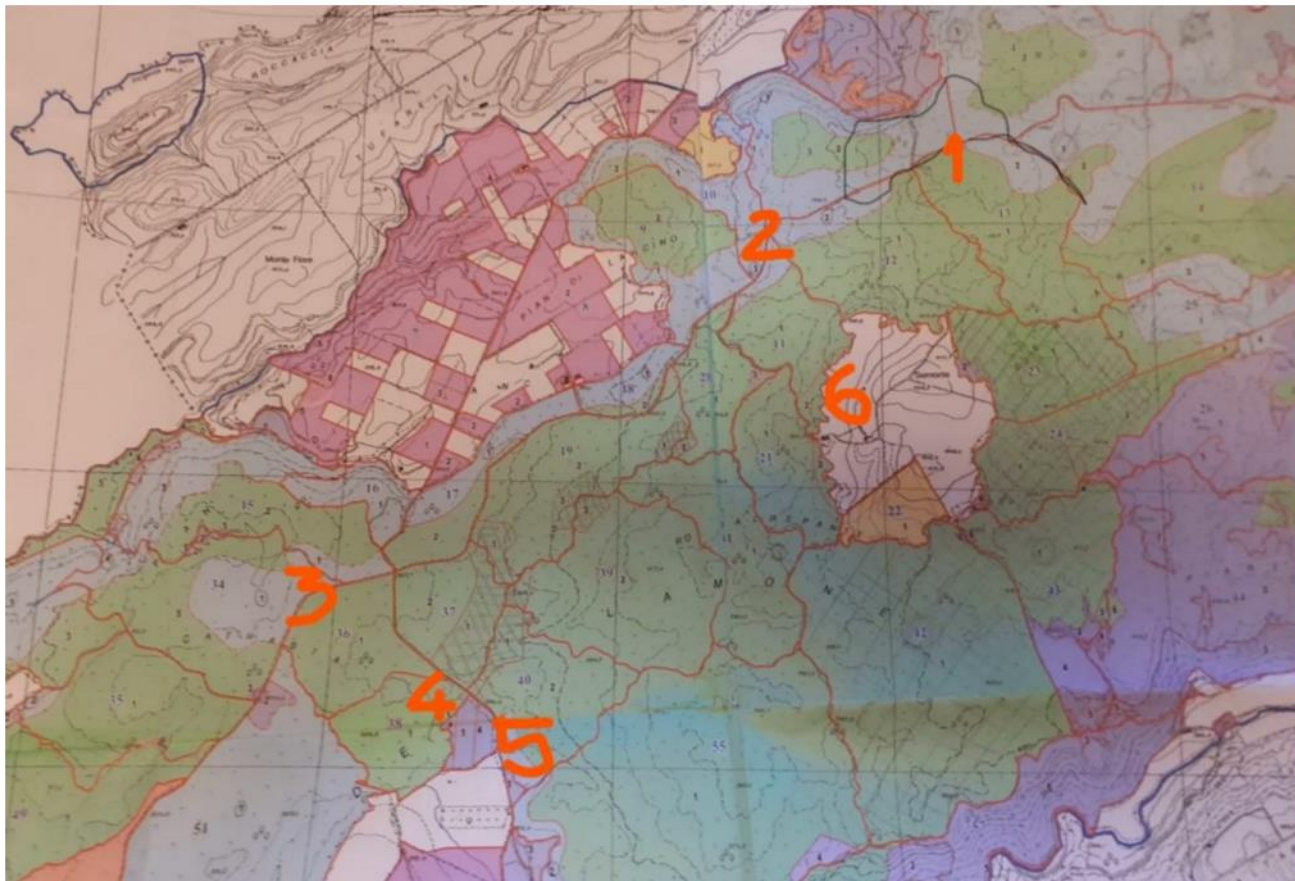





## ESCURSIONE TECNICA Venerdì 17 settembre 2021

### Bosco del Quarelo - Vicenza Oasi di Novoledo - Villaverla (VI)

#### *GESTIONE DI BOSCHI DI PIANURA DI ORIGINE ARTIFICIALE.*

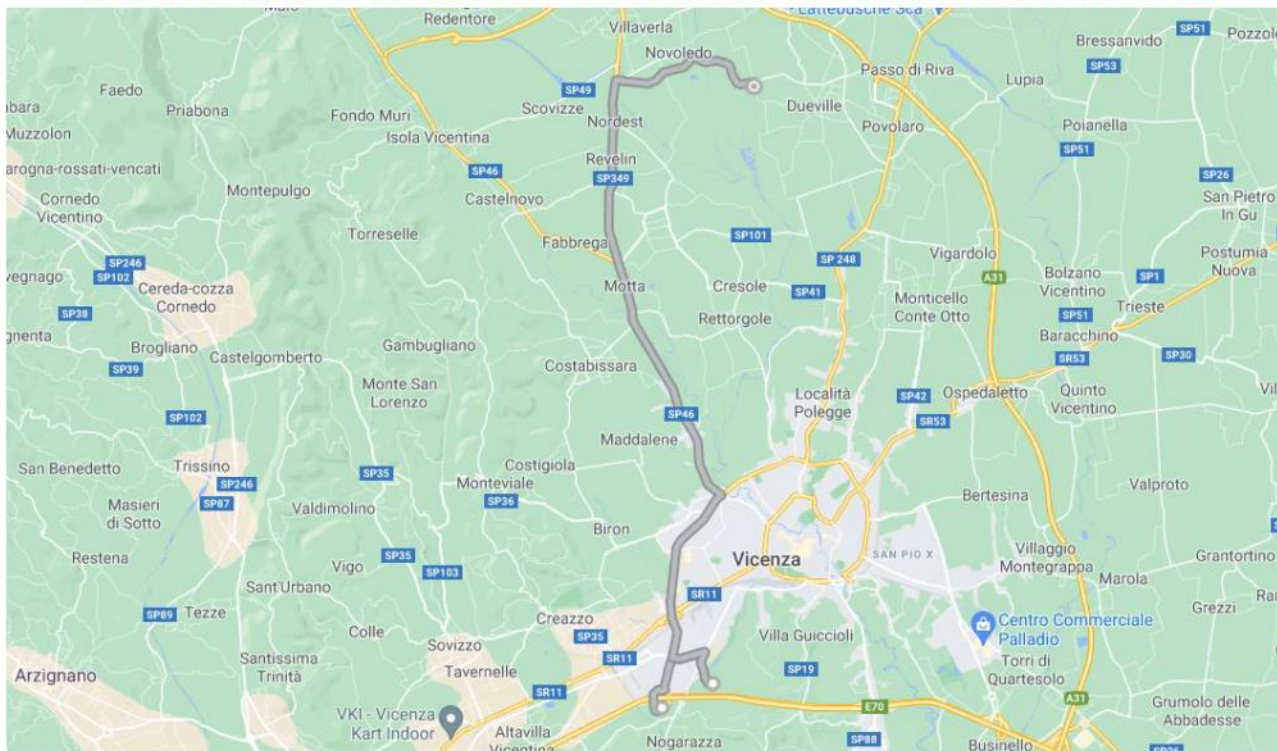

#### TEMATICHE TRATTATE

- *Obiettivi funzionali e selvicoltura di primo orientamento in giovane impianto a prevalente finalità ambientale*
- *Selvicoltura e gestione di un bosco planiziale igrofilo affermato. Problematiche della rinnovazione naturale, dei danni da eventi atmosferici violenti e della gestione del conseguente eccesso di necromassa.*



## Bosco del Quarelo - Vicenza Oasi di Novoledo - Villaverla (VI)

### PROGRAMMA

#### **Mattina**

- Ore 08.30 - Ritrovo presso il Parcheggio Uscita A4 Vicenza OVEST  
coordinate 45.516163, 11.504946. Successivo breve trasferimento.
- Ore 09.00 - Arrivo presso il Bosco del Quarelo - Loc. S. Agostino, Vicenza.  
Introduzione, Visita, Discussione.
- Ore 10.30\* - Trasferimento con mezzi propri presso il Bosco dell'Oasi di Novoledo (Villaverla, VI)  
coordinate 45.639548, 11.531298
- Ore 11.30\* - Arrivo e introduzione sul contesto ambientale, gestionale, forestale.  
Visita particella 1 e discussione.
- Ore 13.30\* - Pranzo in loco (è disponibile un ampio locale coperto in caso di pioggia)

#### **pomeriggio**

- Ore 14.30 - Visita area su particelle 2-3 (danni da tromba d'aria) e discussione
- Ore 16.30\* - Visita particella 3 (parte Est) e discussione
- Ore 18.00 - Conclusione dei lavori. Oasi in prossimità del casello autostradale A31 Dueville.

#### **NOTE:**

\* = orari indicativi

### RITROVO & ASPETTI LOGISTICI

- Ore 08.30 - Parcheggio Uscita A4 Vicenza OVEST (coordinate 45.516163, 11.504946).  
Link Google Maps <https://goo.gl/maps/zxMkpdovjqNymJsN9>.  
All'uscita del Casello, imboccare subito la prima a dx (indicazioni Centro Servizi Uffici  
Autostrada)

Numero massimo di partecipanti: **25 persone**.

Partecipazione aperta anche ai non soci, in particolare agli iscritti agli ordini professionali.

Nel caso in cui vi siano più di 25 richieste di iscrizione, verrà data la precedenza ai soci di Pro Silva e in subordine verrà seguito l'ordine di arrivo delle iscrizioni.

Crediti formativi professionali per iscritti all'Ordine Dottori Agronomi e Dottori Forestali

Pranzo: presso gli edifici dell'Acegas Aps Amga (Società Servizi Acquedottistici) presso il bosco Oasi di Novoledo.

- È allo studio la possibilità di un servizio catering con furgone mobile, con pasto base a menu fisso (che verrebbe reso comunque noto in anticipo insieme con il prezzo) e facoltà di eventuali extra a carattere personale. In alternativa, si prevede pranzo al sacco autonomo.
- **IMPORTANTE: per il sito di Novoledo di Villaverla (area di risorgiva) sono necessari gli stivali (possibili zone allagate o con presenza di acqua affiorante a prescindere dalle precipitazioni).**



## Bosco del Quarelo - Vicenza Oasi di Novoledo - Villaverla (VI)

### CONTATTI & ISCRIZIONI

- Stefano Fontana - [s.fontana5@gmail.com](mailto:s.fontana5@gmail.com) - 3470008390
- Pierangelo Miola - 3400918170

Link per iscrizioni: <https://forms.gle/YXyhxAry2wtdoEH99>

**ATTENZIONE: L'invio del modulo di iscrizione indicato sopra è OBBLIGATORIO per poter partecipare all'evento.**

**I professionisti iscritti agli albi dei dottori agronomi e dottori forestali dovranno poi registrarsi ANCHE sul portale [conafonline.it](http://conafonline.it), ai fini del riconoscimento dei crediti professionali.**

### ISCRIZIONI ENTRO IL 10 SETTEMBRE 2021

- *Il programma potrà subire variazioni in relazione a esigenze organizzative e in particolare alle condizioni meteo.*
- *Il programma potrà subire variazioni in relazione all'evoluzione delle misure di contenimento della pandemia da Sars Cov 2 e verranno comunque applicate tutte le misure precauzionali in vigore. Tutto il programma è conformato per essere svolto all'aperto, salvo in caso di pioggia sia necessario accedere a locali chiusi per il pranzo. Il protocollo che verrà adottato per il contenimento dei contagi sarà inviato a tutti gli iscritti prima dell'evento in programma.*

**ESCURSIONE TECNICA**  
**Venerdì 22 – Sabato 23 Ottobre 2021**

## **Complesso Forestale Monte Arci (Or)** **Complesso Forestale Montes (Nu)**

***GESTIONE FORESTALE IN AREA NATURA 2000, DAL  
MARTELLOSCOPIO DI MONTE ARCI ALLE LECCETE DEL  
SUPRAMONTE DI ORGOSOLO.***



### **TEMATICHE TRATTATE**

- *Gestione delle fustaie transitorie di leccio in aree Natura 2000*

### **PROGRAMMA**

#### **Venerdì 22 OTTOBRE**

##### **Mattina**

Ore 9.00: *Accoglienza e registrazione presso il Vivaio produttivo Campulongu dell'Agenzia Forestas*

Ore 9.30: - *Saluti istituzionali Agenzia Forestas (Dot. Salvatore Mele - Direttore generale f.f., Dott. Alberto Cherchi Direttore del Servizio Territoriale di Oristano)*



## Complesso Forestale Monte Arci (Or) Complesso Forestale Montes (Nu)

- *Il Ruolo dell'Agencia Forestas in Sardegna (Dot. Maurizio Mallocci - Direttore del Servizio Tecnico della Direzione Generale)*
  - *Introduzione al vivaio produttivo di Campulongu (Dott. Maurizio Frongia - Responsabile vivaio)*
  - *La palestra di martellata del Monte Arci (Dott. Antonio Vinci Direttore complesso forestale M. Arci, Dott.ssa Serena Buscarini - D.r.e.am. Italia)*
  - *Presentazione dei risultati della martellata virtuale nella palestra di M. Arci realizzata nell'ambito del progetto LIFE GoProFor (Dott. Marcello Airi - Responsabile Uff. Pianificazione e monitoraggio forestale S.Tecnico D.G, Dott.ssa Serena Buscarini - D.r.e.am. Italia)*
  - *Visita guidata al vivaio (Dott. Maurizio Frongia)*
- Pausa caffè*

*Ore 11.15: Partenza per la palestra di martellata di M. Arci. Visita e discussione sui risultati delle simulazioni di martellata.*

*Ore 13.30: Pranzo al sacco*

### **pomeriggio**

*Ore 14.15\*: Partenza per il complesso Forestale di Montes (Orgosolo – Nu)*

*Ore 15.45: Presentazione del complesso di Montes e del sito di intervento (Dott. Marcello Caredda - Direttore del complesso Forestale Montes)*

*Ore 16.00: Visita al sito di Intervento di Montes. Discussione sull'applicabilità dei principi di martellata effettuata a M. Arci (Dott. Marcello Airi, Dott. Mauro Frattegiani - Pro Silva Italia)*

*Ore 18.00\*: Rientro alla Foresteria di Forestas "Funtana Bona"*

*Ore 20.00: Cena in foresteria*

### **Sabato 23 OTTOBRE**

#### **mattina**

*Ore 8.00: Ritrovo presso la Foresteria di Forestas "Funtana Bona" e partenza per il sito di intervento di Montes.*

*Ore 8.30: Realizzazione di martellate esemplificative sul sito di intervento (Pro Silva Italia)*

*Ore 13.00: Rientro in Foresteria. Presentazione del lavoro dei gruppi e discussione*

*Ore 13.30: Pranzo in Foresteria*

#### **pomeriggio**

*Ore 15.00\*: chiusura lavori e saluti*

**NOTE:** \* = orari indicativi



## Complesso Forestale Monte Arci (Or) Complesso Forestale Montes (Nu)

### Aspetti logistici

- *Pernottamento: Presso la foresteria "Funtana Bona" di Montes sino a capienza (20 Pax) e salvo diverse disposizioni emergenza Covid (ulteriori sistemazioni possono trovarsi presso il vicino paese di Orgosolo.*
- *Pranzo: è possibile prenotarsi per il pranzo al sacco di Venerdì 22 e per il pranzo con prodotti tipici presso foresteria "Funtana Bona" di Sabato 23;*
- *Cena: è possibile prenotarsi per la cena con prodotti tipici presso foresteria "Funtana Bona" di Venerdì 22.*

### RITROVO E ASPETTI LOGISTICI

- *ore 9.00 Vivaio produttivo Campulongu dell'Agenzia Forestas località Massama Oristano coordinate 39.96147, 8.60096.*
- *Numero massimo di partecipanti: **40 persone.***
- *Partecipazione aperta anche ai non soci, in particolare agli iscritti agli ordini professionali.*
- *Nel caso in cui vi siano più di 40 richieste di iscrizione, verrà data la precedenza ai soci di Pro Silva e in subordine verrà seguito l'ordine di arrivo delle iscrizioni.*
- *Crediti formativi professionali per iscritti all'Ordine Dottori Agronomi e Dottori Forestali*

### Contatto e iscrizioni:

Marcello Airi – 0702799287 - [mairi.forestas@gmail.com](mailto:mairi.forestas@gmail.com)

Link per iscrizioni: <https://forms.gle/4Eq6vXN7ByVwh4GS7>

**ATTENZIONE: L'invio del modulo di iscrizione indicato sopra è OBBLIGATORIO per poter partecipare all'evento.**

**I professionisti iscritti agli albi dei dottori agronomi e dottori forestali dovranno poi registrarsi ANCHE sul portale [conafonline.it](http://conafonline.it), ai fini del riconoscimento dei crediti professionali.**

### ISCRIZIONI ENTRO L'11 OTTOBRE 2021

- *Il programma potrà subire variazioni in relazione a esigenze organizzative e in particolare alle condizioni meteo.*
- *Il programma potrà subire variazioni in relazione all'evoluzione delle misure di contenimento della pandemia da Sars Cov 2 e verranno comunque applicate tutte le misure precauzionali in vigore. Il protocollo che verrà adottato per il contenimento dei contagi sarà inviato a tutti gli iscritti prima dell'evento in programma.*



**Venerdì 29 ottobre 2021**  
**ESCURSIONE TECNICA**

## **Bosco Negri (PV) - Bosco Giretta (MI)** **Rimboschimento Varedo (MB)**

**“GESTIONE DEI BOSCHI NATURALI PLANIZIALI E DEI RIMBOSCHIMENTI”**

### **TEMATICHE TRATTATE**

- *Struttura e funzionamento di boschi planiziali non gestiti*
- *Biodiversità*
- *Stock di carbonio*
- *Funzione turistico-ricreativa*
- *Connettività*
- *Rimboschimenti*

### **RITROVO E ASPETTI LOGISTICI**

- *Ore 9.45: ritrovo presso Oasi LIPU Bosco Negri - Via Bramante 2, Pavia. Presentazione della riserva e visita al bosco. Discussione della struttura e del funzionamento di boschi planiziali non gestiti come "punto di riferimento" per la ricostituzione artificiale di foreste di pianura. Rapporti con biodiversità, stock di carbonio, funzione turistico-ricreativa, connettività del paesaggio.*

**COORDINATE PUNTO DI RITROVO: 45.172576454100124, 9.140528720467902**

- *Ore 12.00: trasferimento verso Settimo Milanese (MI) con mezzi propri e pranzo presso ristorante "Osteria del VII miglio" - Via A. Gramsci, 12, 20019 Settimo Milanese MI*
- *Ore 14.30: visita e discussione al rimboschimento Expo di Bosco Giretta, via Pastore 7, Settimo Milanese (MI)*
- *Ore 15.30: trasferimento a Varedo (MI)*
- *Ore 16.15: visita e discussione al rimboschimento Expo di Varedo e discussione finale.*

*Chiusura dei lavori: ore 17.30.*

*Numero massimo di partecipanti: 25.*

*Partecipazione aperta anche ai non soci, in particolare agli iscritti agli ordini professionali.*

*Crediti formativi professionali per gli iscritti all'Ordine Dottori Agronomi e Dottori Forestali.*



## Bosco Negri (PV) - Bosco Giretta (MI) Rimboschimento Varedo (MB)

### CONTATTO E ISCRIZIONI

Referente: Giorgio Vacchiano

**Link per iscrizioni:** <https://forms.gle/dmpPDgDW88tQB6aU6>

**ATTENZIONE:** L'invio del modulo di iscrizione indicato sopra è **OBBLIGATORIO** per poter partecipare all'evento.

**I professionisti iscritti agli albi dei dottori agronomi e dottori forestali dovranno poi registrarsi ANCHE sul portale conafonline.it, ai fini del riconoscimento dei crediti professionali.**

### ISCRIZIONE ENTRO IL 26 OTTOBRE 2021

- *Il programma potrà subire variazioni in relazione a esigenze organizzative e in particolare alle condizioni meteo.*
- *Il programma potrà subire variazioni in relazione all'evoluzione delle misure di contenimento della pandemia da Sars Cov 2 e verranno comunque applicate tutte le misure precauzionali in vigore. Il protocollo che verrà adottato per il contenimento dei contagi sarà inviato a tutti gli iscritti prima dell'evento in programma.*





## CONVENZIONI PRO SILVA ITALIA

Il Consiglio Direttivo ha deciso di stipulare delle convenzioni per ottenere sconti su prodotti di interesse forestale riservati ai soci.

Attualmente, gli sconti riservati ai soci sono relativi a:

- **Eco ALLECO** - 10 % sull'acquisto di libri editi da Compagnia delle Foreste (non cumulabile con altri sconti) - <https://www.ecoalleco.it/>;



- **A.M.P.E.R.E.** - 10% sull'acquisto di tracciatori forestali da Ampere Italia <https://www.amperesystem.com/it/>





## TIROCINI E STAGE SULLA SELVICOLTURA IN ITALIA

Su invito di Pro Silva Europa, abbiamo deciso di raccogliere le disponibilità dei **soci** ad ospitare stagisti – tirocinanti per attività formative connesse alla selvicoltura prossima alla natura.

Possono fornire la propria disponibilità Enti pubblici, Studi professionali, Aziende forestali, Ditte boschive, Associazioni o altre strutture aziendali che siano attive nella gestione forestale.

Informazioni richieste:

- Luogo di svolgimento delle attività;
- Possibili progetti/argomenti;
- Numero massimo di stagisti/tirocinanti in simultanea;
- Possibili durate (orientative);
- Disponibilità a fornire alloggi (non obbligatoria);
- Lingue parlate;
- Riferimento per contatti.

Per comunicare la propria disponibilità o richiedere maggiori informazioni inviare una mail a: [prosilvaitalia@gmail.com](mailto:prosilvaitalia@gmail.com)

## QUOTA ASSOCIATIVA 2021



### per iscriversi a Pro Silva Italia:

Quote di iscrizione:

- 150 euro per i soci enti;
- 30 euro per i soci ordinari;
- 15 euro per i soci studenti.

I versamenti possono essere effettuati tramite bonifico sul conto bancario presso Banca Etica.

IL CODICE IBAN DEL CONTO intestato a "PRO SILVA ITALIA" è  
**IT53R0501803000000012272050**

### Nuovo modulo per l'iscrizione:

Per facilitare la registrazione dei soci e l'aggiornamento dei dati, dopo aver effettuato il bonifico è **necessario compilare il NUOVO modulo di registrazione:**

<https://www.prosilva.it/modulo-iscrizione>

**MODULO DI ISCRIZIONE**

RICHIESTA DI ADESIONE ALL'ASSOCIAZIONE PRO SILVA ITALIA

Il nome e la foto associati al tuo Account Google verranno registrati quando caricherai i file e invierai questo modulo.

Non sei [prosilvaitalia@gmail.com](mailto:prosilvaitalia@gmail.com)? [Cambia account](#)

\*Campo obbligatorio



### SEGUICI SU FACEBOOK

Per essere aggiornato sulle attività di Pro Silva Italia:

[www.facebook.com/prosilvaitalia](http://www.facebook.com/prosilvaitalia)



### SEGUICI SU YOUTUBE

Ultimo aggiornamento sul canale YouTube: l'inserimento del video dell'incontro del 12 marzo 2021 (Progetto FiLeProPri).

Guarda i video di "Pro Silva Italia" sul canale YouTube dell'Associazione:

[HTTPS://WWW.YOUTUBE.COM/CHANNEL/UCS-TQLG31ZY6HKIUSSJKY8G](https://www.youtube.com/channel/UCS-TQLG31ZY6HKIUSSJKY8G)

### DISPONIBILI LE MAGLIETTE di PRO SILVA ITALIA



### Magliette in cotone biologico

#### Taglie disponibili

- UOMO: XL - L - M
- DONNA: M - S
- BAMBINO: L

È possibile ordinare le magliette inviando una e-mail a

[prosilvaitalia@gmail.com](mailto:prosilvaitalia@gmail.com)